



**BAJA
CALIFORNIA**

EDUCACIÓN PÚBLICA

ESTADO DE BAJA CALIFORNIA

Seguro Accidentes

Escolares

Vigencia Septiembre 2024 a
Diciembre 2024



AGENTE DE SEGUROS



ASESORÍA



QUIÉN ES SLIMPLAN



Agente de Seguros y Fianzas con más de 60 años de experiencia en el ramo asegurados y afianzador, con el respaldo de más de 30 compañías de seguros a nivel nacional.



Somos pioneros en la implementación de seguro escolar en Baja California desde hace más de 23 años, cuando los padres de familia de manera voluntaria adquirirían el Seguro Escolar.



COMPAÑÍA DE SEGUROS

La Latino
Seguros

Licitación 2024





SEGURO DE ACCIDENTES ESCOLARES

Seguro Diseñado para cubrir las necesidades económicas derivadas de un accidente generado por la actividad escolar de los estudiantes .

- Este seguro está dirigido a las escuelas del nivel educativo básico para proteger a sus alumnos en caso de sufrir un accidente que pueda crear un desequilibrio económico para la familia.
- Objetivo: Reestablecer dentro del menor tiempo posible y bajo las mejores condiciones de atención la salud del asegurado.

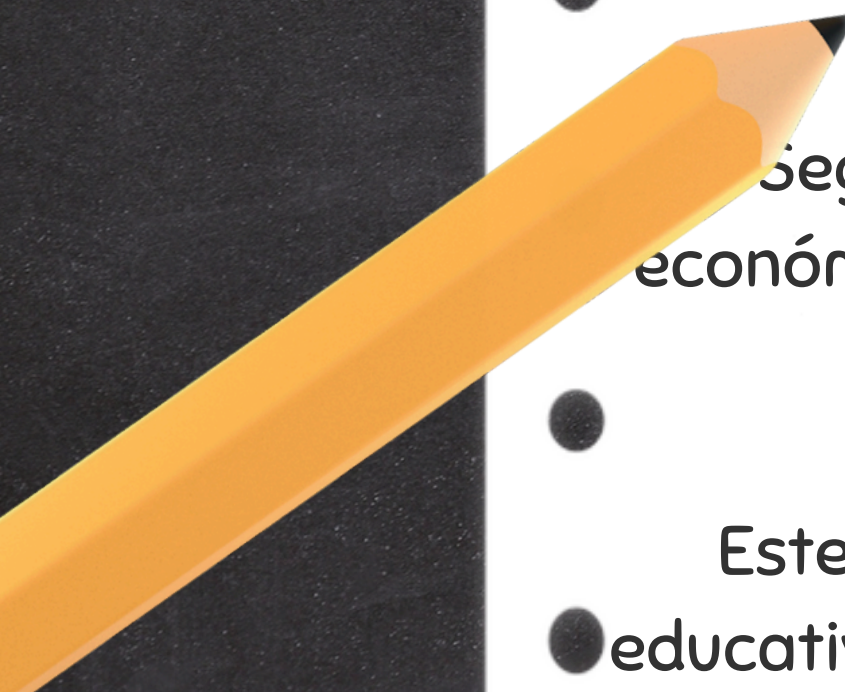



Que es un Accidente

- Evento externo, violento, súbito y fortuito, que afecte al asegurado,
- causándole la muerte, alguna lesión física o incapacidad y que ocurra mientras se encuentre en vigor la cobertura.



QUE CUBRE EL SEGURO

Accidentes dentro de la escuela, durante los trayectos ininterrumpidos casa-escuela/escuela-casa. Así como actividades cívico, culturales y deportivas en las que la escuela participe, supervisadas por la autoridad escolar dentro de la República Mexicana.



QUE NO CUBRE

NINGUNA ENFERMEDAD como lo pueden ser dolor de estómago, intoxicaciones, dolores de cabeza, desmayo, insolación o cualquier otra causa de alteración al estado de la salud que no sea causado por accidente.



COBERTURAS DEL SEGURO

PLAN BASICO

- Muerte Accidental
(G.F. Para Menores de 12 Años)
Hasta \$60,000.00 mn
- Perdidas Orgánicas
Hasta \$60,000.00 mn
- Gasto Médico por Accidente
Hasta \$35,000.00 mn (Por Evento)

• PAGO DIRECTO
EN LA ATENCIÓN MÉDICA EN CLÍNICAS Y
HOSPITALES DE RED

- Sin Deducible
- Sin Coaseguro

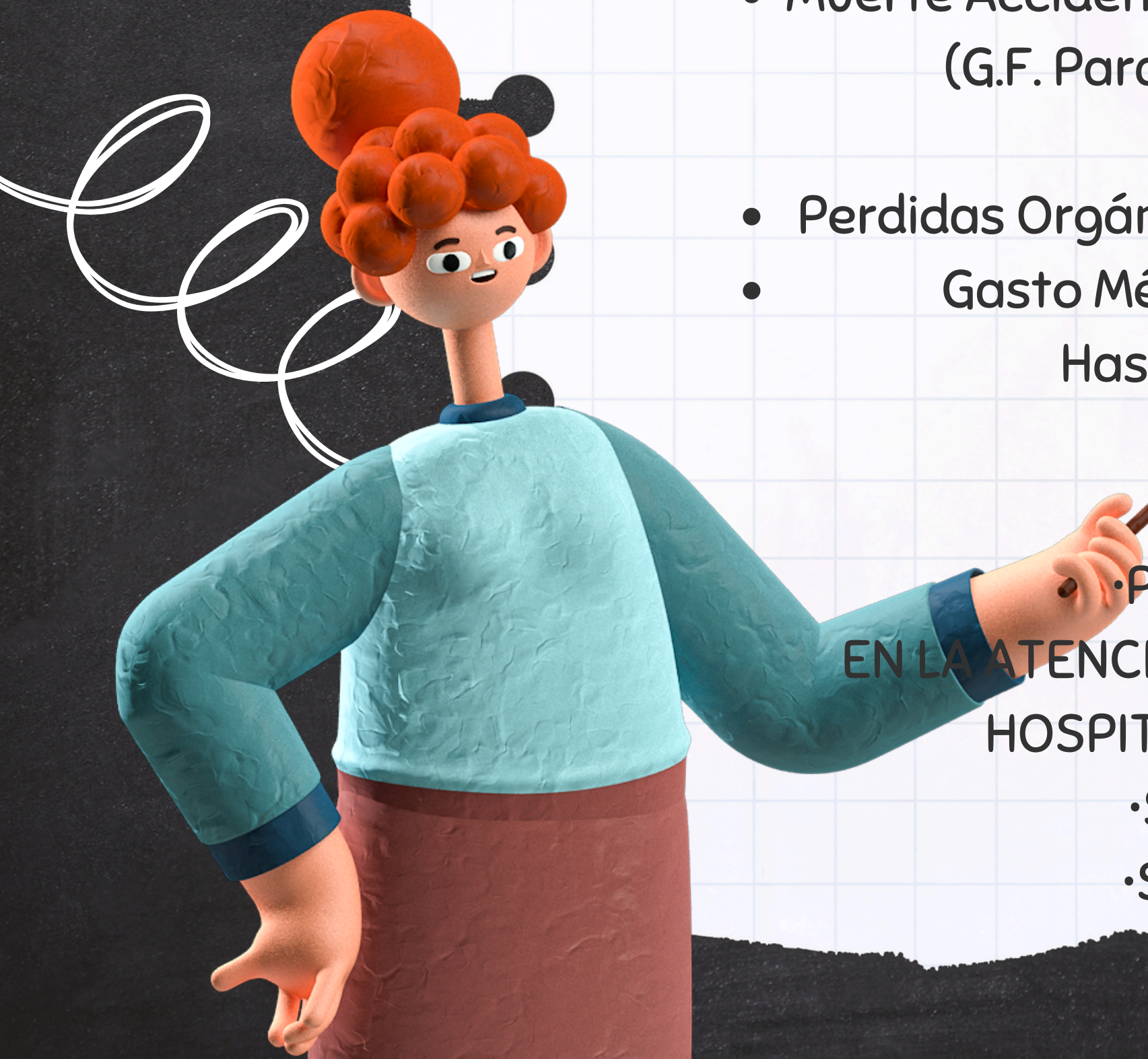

DESCRIPCIÓN DEL ACCIDENTE

Es muy importante mencionar en el Aviso de accidente lo mas claramente posible como ocurrió el accidente y las lesiones que se presentan

Les solicitamos que tengan la información completamente llena al momento de realizar el reporte .

URGENCIAS

En el caso de Urgencias favor de comunucarse al 911, lo primero es salvaguardar la integridad del alumno.

ATENCIÓN

Por políticas de la clínica únicamente deberá presentarse el padre, madre o Tutor del Alumno con INE vigente.

Los Golpes leves o menores no es necesario su reporte. Con notificar al padre de familia por medio del Aviso de accidente, el padre podrá llevar a cabo el reporte si considera que el golpe amerita atención medica

BULLYING / ACOSO

Deberán de ser reportados y denunciados ante las autoridades correspondientes

ACCIDENTES EN LA CABEZA

Serán dirigidos a Clínicas que cuenten con la infraestructura para brindarles el mejor servicio de urgencia en caso de que el medico lo solicite.

En caso de URGENCIA en donde esta en riesgo la vida del niño, solicitar el apoyo del 911, de sus padres y después avisar al seguro.

SEGUIMIENTOS / PROGRAMACIONES

En caso de Seguimientos, consultas posteriores, o programación de Cirugías el padre/ madre o tutor deberán comunicarse al 8006851170 para su seguimiento





QUE HACER EN CASO DE UN ACCIDENTE

LA LATINOAMERICANA SEGUROS

800.6851170

OPCIÓN 2 Y OPCIÓN 1

1

PRIMERA FASE

Investigar con el alumno y docentes que fue lo que sucedio, Avisar primeramente al padre, madre y/o tutor

2

SEGUNDA FASE

Llenar completa y detalladamente el aviso de accidente con sello y firma de la institución

3

TERCERA FASE

Conunicarse al 8006851170 opc 2 y 1, en donde se le solicitara toda la información del accidente y se le brindara un numero de Folio y la clínica

4

CUARTA FASE

Acudir a la clínica en red señalada en donde se le brindara toda la atención médica de urgencia para reestablecer la Salud del alumno

5

QUINTA FASE

Una vez atendida la emergencia la carta salida dura entre 20 a 35 min en que la compañía de seguros la libere y el niño podrá retirarse a su casa sin pagar nada.

ESTADÍSTICAS

que previenen

ACERCATE A SLIMPLAN PARA SOLICITAR LA ESTADÍSTICA DE TUS ACCIDENTES. JUNTOS PODEMOS PREVENIR



COLABORACIÓN



Nivel	Ensenada	Mexicali	Tecate	Tijuana	Rosarito	SanQuintín	SanFelipe	Total
Preescolar	1,067	2,364	303	2,519	269	59	30	6,611
Primaria	5,747	10,811	1,082	19,132	1,744	456	86	39,058
Secundaria	2,045	3,245	442	5,817	413	235	22	12,219
Guardería	4	13	1	14	1	1	0	34
CAM	36	15	0	6	1	0	0	58
CENDI	10	49	0	0	0	0	0	59
Otros/Indef.	350	2,040	218	794	0	66	0	3,468
Sumas	9,259	18,537	2,046	28,282	2,428	817	138	61,507

El ciclo escolar 2023 – 2024 se han atendido más de 61,500 accidentes

ESTADÍSTICAS

que previenen

ACERCATE A SLIMPLAN PARA SOLICITAR LA ESTADISTICA DE TUS ACCIDENTES. JUNTOS PODEMOS PREVENIR

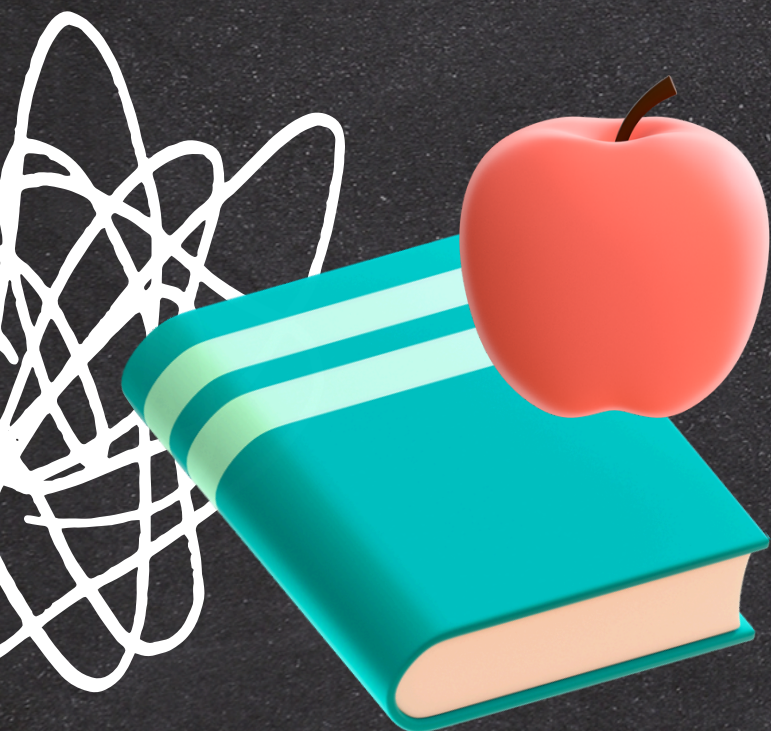

INCLUSIVIDAD



SEE
GOBIERNO DE BAJA CALIFORNIA

Ciclo escolar 2023-2024

Tipo de Lesion

Ubicación

Ubicación	Total
ESCUELA - CLASE	10,412
ESCUELA - RECREO	32,909
ESCUELA - ED.FISICA	9,004
ESCUELA - ENTR/SALID	2,540
ESCUELA - OTROS	2,419
ACTIVIDAD	477
TRAYECTOS	255
SIN ESPECIFICAR	3,491
SUMAS	61,507

Tipo de Lesión	Total
CONTUSION / GOLPE	43,485
HERIDA CORTANTE	1,870
QUEMADURA	64
TORCED / ESGUINCE	5,572
FRACTURA / FISURA	277
ESCORIACION / RASP	805
PICADURA / MORDEDURA	709
INFLAMACION	2,084
MACHUCON / APLASTAM	670
DIENTE FLOJO/CAIDO	147
DESGARRO ESGUINCE	50
ATragANTAMIENTO	46
INGESTA NARIZ/OIDO	91
Otros / Sin especificar	5,637
SUMAS	61,507

Parte del Cuerpo

Parte del Cuerpo	Total
CABEZA Y CUELLO	25,624
TORAX	271
ABDOMEN	706
MIEMBRO SUPERIOR	14,206
MIEMBRO INFERIOR	13,743
PELVIS / COXIS	546
DENTAL	249
ESPALDA / COLUMNA	1,114
POLICONTUNDIDO	1,603
Otros / Sin especificar	3,445
SUMAS	61,507



Programa de Seguro Escolar – Sistema Educativo BC

Derechos Reservados Corporativo SimPlan + Registro de Autor 93-2811-852211484398-01



ESTADÍSTICAS

que previenen

ACERCATE A SLIMPLAN PARA SOLICITAR LA ESTADISTICA DE TUS ACCIDENTES, JUNTOS PODEMOS PREVENIR

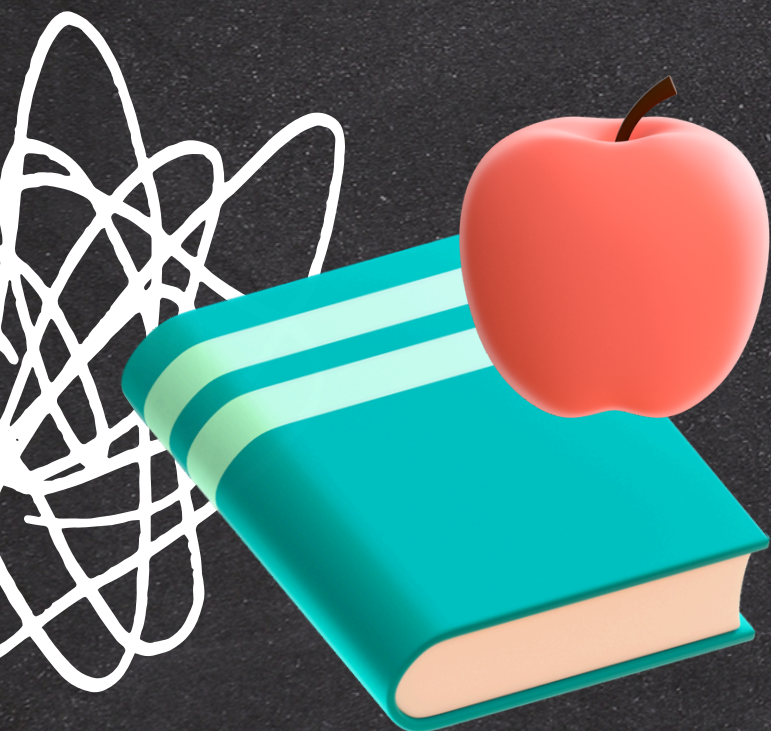

Escuelas con mayor siniestralidad

MEXICALI

OCT	Nombre de la escuela	Accidentes	Nivel	LE
02EPR00470	PROF. EMILIO MIRAMONTES O	260	PRIM	4
02DPR02595	PROF. SALVADOR JIMENEZ GOMEZ	223	PRIM	7
02DPR05190	BENEMERITA LEONA VICARIO	206	PRIM	8

TIJUANA

OCT	Nombre de la escuela	Accidentes	Nivel	LE
02DPR0296W	PLUTARCO ELIAS CALLES	379	PRIM	2
02DPR0928S	LIBERTAD DE PENSAMIENTO Y CORAZON	345	PRIM	3
02DST0027N	SEC. TECNICA NUM. 26 CERRO COLORADO	229	SEC	6

ENSENADA

OCT	Nombre de la escuela	Accidentes	Nivel	LE
02EES0062Z	LAZARO CARDENAS NUM. 8	179	SEC	
02DPR0332K	JUSTO SIERRA	179	PRIM	
02EPR0246N	JESUS LOPEZ GASTELUM	177	PRIM	

PLAYAS DE ROSARITO

02DPR0404N	ADOLFO LOPEZ MATEOS	187	PRIM	10
------------	---------------------	-----	------	----



PARTICIPACIÓN





CENTRO DE CONTACTO

El 90% de los accidentes diarios se reportan en el horario de 11:00 am a 1:00pm. El tiempo Normal de la llamada es de 3 a 4 min,



LLAMADAS

Les solicitamos que tengan la información completamente llena al momento de realizar el reporte.

En caso de URGENCIA en donde esta en riesgo la vida del niño, solicitar el apoyo del 911, de sus padres y después avisar al Seguro.

Los Golpes leves o menores no es necesario su reporte, con notificar al padre de familia por medio del aviso de accidente, el padre podrá llevar a cabo el reporte si considera que el golpe amerita atención medica

800.685.1170

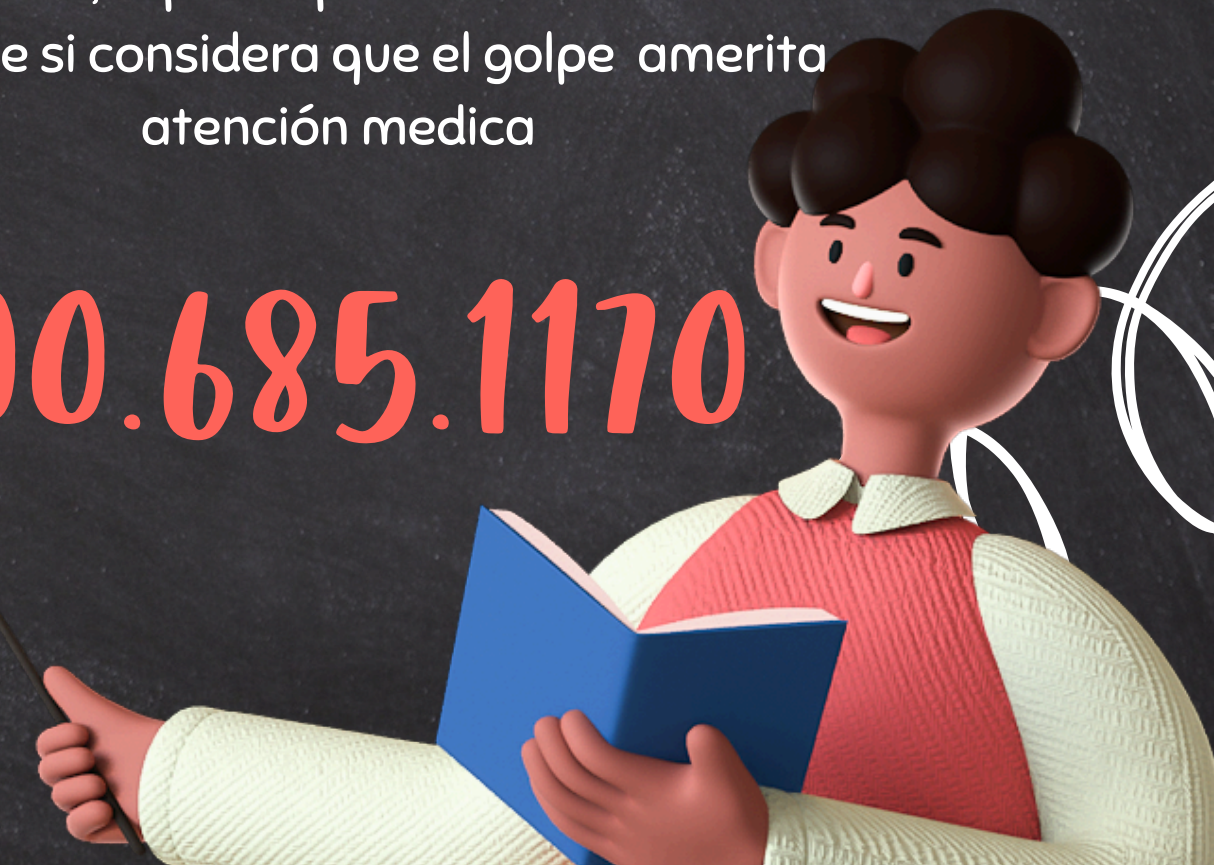

Red médica

WWW.SLIMPLAN.COM.MX

Seguro de Accidentes Personales Escolares

GobBC

ISEP Alumnos Educación Básica

Sección Exclusiva para Alumnos del Nivel Básico de ISEP – Gobierno del Estado de Baja California

Más información 



ENCUESTA DE SATISFACCIÓN

al padre de Familia después de su atención médica

Resultados Encuesta de Satisfacción

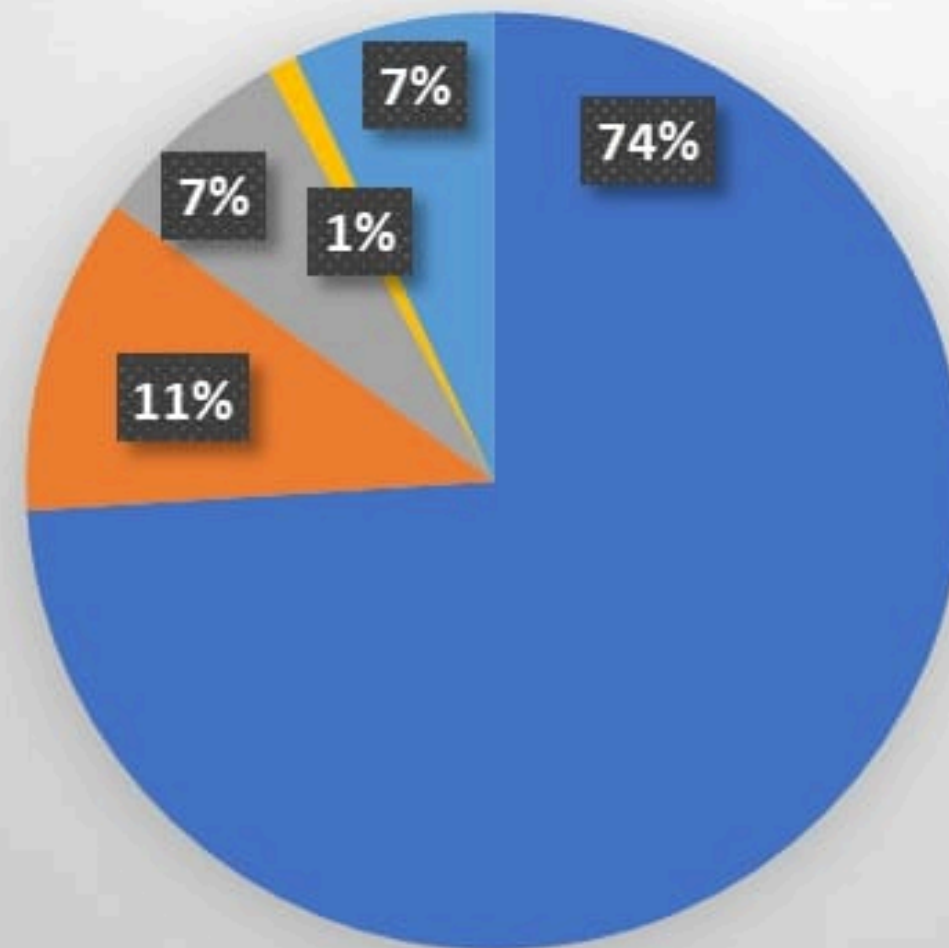

- 5 = Muy bien
- 4 = Bien
- 3 = Regular
- 2 = Mal
- 1 = Muy Mal





Corporativo SlimPlan Agente
de Seguros y Fianzas S.A. de C.V.

SEGURO DE ACCIDENTES

Seguimientos estudios

☎ 686-554-1113

Accidentes@slimplan.com.mx

Ingreso de reembolsos

☎ 686-310-0942

Siniestros@slimplan.com.mx

Asegura a tu familia

☎ 686-135-8252

Consultas@slimplan.com.mx

Para interconsultas
hay que confirmar la cita

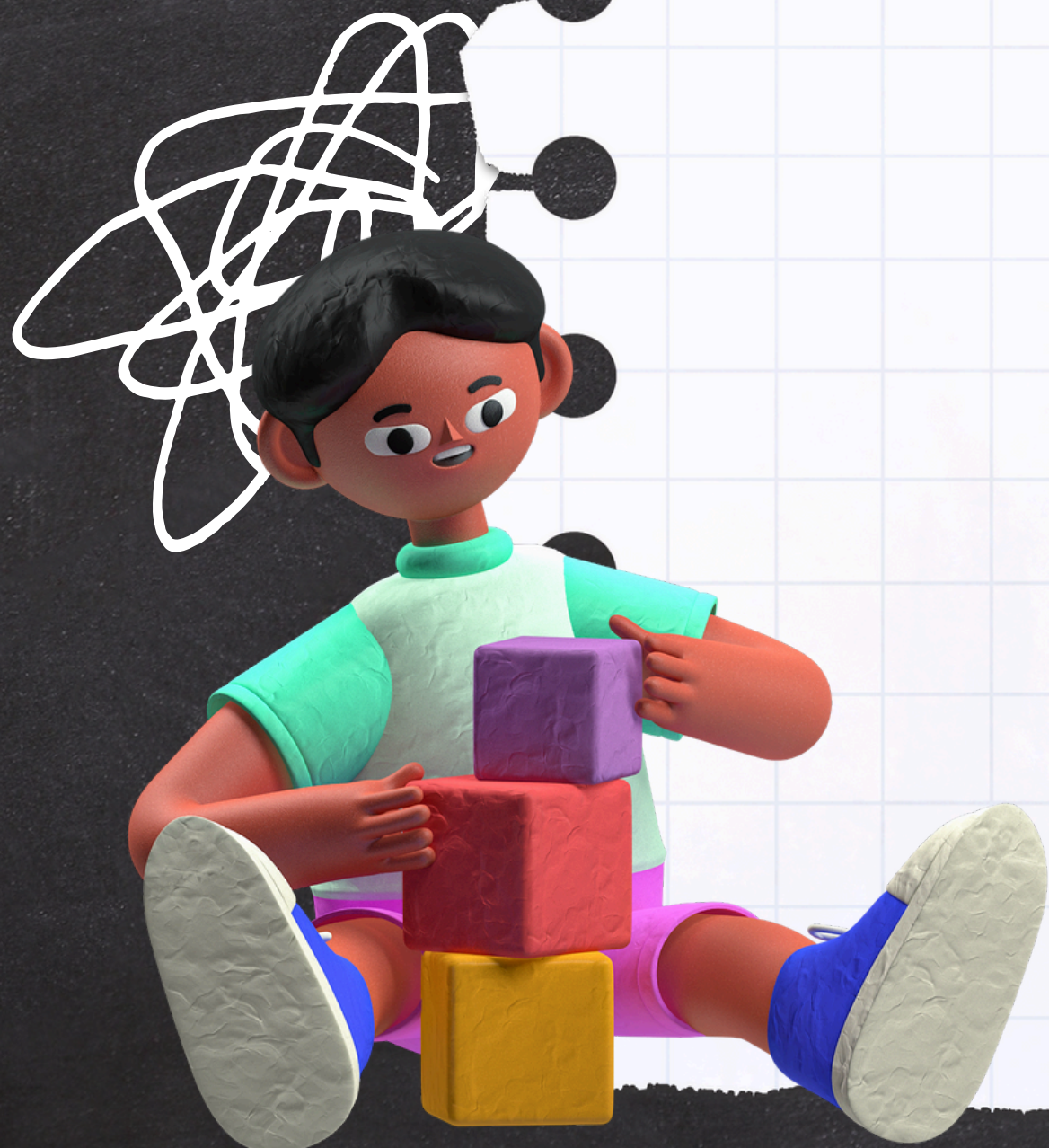



MUCHAS

gracias



Asegúrate y protege tu patrimonio con atenciones en clínicas y hospitales particulares a nivel nacional. A todos nos puede suceder, es mejor estar asegurados!

www.slimplan.com.mx / 6865541113